



Sección Diocesana de Pastoral del Trabajo

Subcoordinador. Pbro. Blas Ballesteros Flores

ÍNDICE



-
1. Introducción.
 2. Nuestro Apostolado.
 3. Justificación.
 4. Elementos Destacados: ¿Quiénes somos?
 5. Objetivos.
 6. Perspectivas de Pastoral del Trabajo.
 7. Servicios y Actividades:
 - ✓ Actividades Octe
 - ✓ Actividades Santificare
 - ✓ Actividad Cedefoco
 - ✓ Estudio de Doctrina Social de la Iglesia (PALESTRA)
 8. Organigrama
 9. Programa de Radio
 10. Ubicación

INTRODUCCIÓN



La presencia de la Iglesia católica entre nosotros es antiquísima.

Desde hace casi dos mil años se anuncia la salvación de Jesucristo a este pueblo y en estas tierras. La fe de la Iglesia se hace visible en millones de hombres y mujeres que viven esta fe reunidos en las diócesis, en sus parroquias, movimientos, y las diversas iniciativas apostólicas, así como en tantos lugares y testimonios de las miles de personas que han dejado muestra de su santidad a lo largo de la historia.

El equipo de pastoral del Trabajo deja huella realizando esta presentación de Actividades para que conozcan nuestro trabajo.

“Hemos realizado nuestro encargo de evangelización...”

Nuestro apostolado

Esta **vida** cristiana se ha hecho **presente** de manera especial **en las situaciones de crisis y dificultad**, haciendo visible y concreto el amor de Dios a través de multitud de iniciativas de orientación al autoempleo, entrega de algunas despensas y la evangelización en el mundo del trabajo obrero y empresarial.

Estas y otras iniciativas, son fruto de una convicción profunda de fe, expresando el amor a todos con obras y con palabras, como hicieron los santos y como hoy lo hacemos a través de la Iglesia católica.



Justificación



El anuncio del Evangelio OCE, la celebración de los sacramentos SANTIFICARE, y las obras caritativas, sociales y culturales CEDEFOCO, que se realizan gracias al trabajo y la entrega de millones de personas que, con su tiempo o sus bienes, participan de la misión de la Iglesia, conscientes de que ello es también una aportación al bien de la sociedad.

Esta es la labor que se muestra también como **memoria de reconocimiento y gratitud a quienes han realizado toda esta labor, y a quienes la sostienen el beneficio de la misma.**

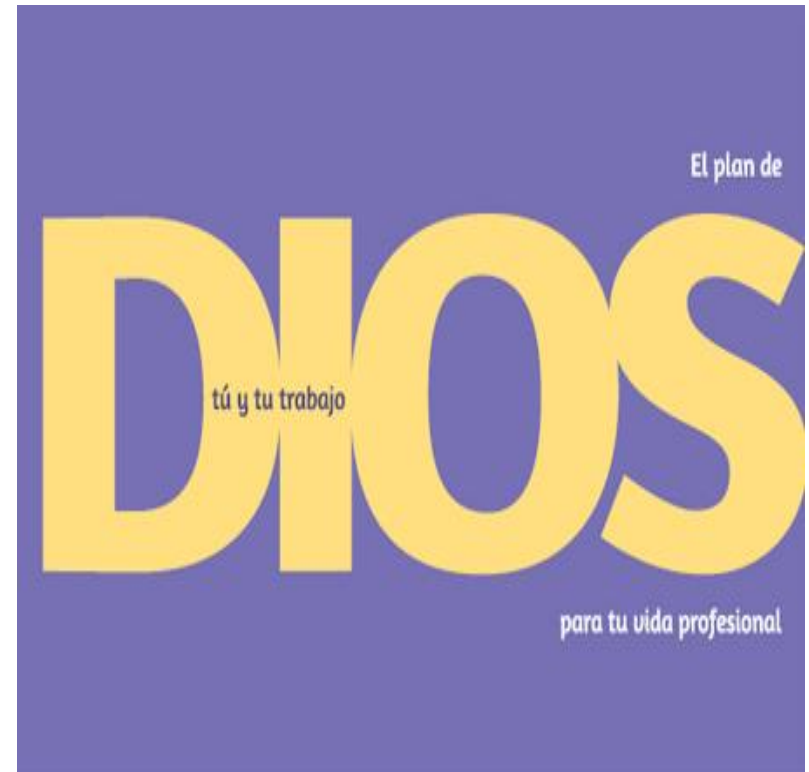

¿Quiénes somos?, Elementos destacados.



Somos una asociación de trabajadores católicos promovida por la Pastoral del Trabajo, Arquidiócesis de Guadalajara que tiene por **finalidad específica la promoción y evangelización del mundo del trabajo**, concretamente la difusión, estudio, enseñanza, **divulgación de la Doctrina Social de la Iglesia** con obras y palabras, especialmente en sus aspectos del desarrollo integral social de las personas trabajadoras, personas de buena voluntad.



DOCTRINA SOCIAL
DE LA
IGLESIA CATÓLICA

Objetivos



Primer objetivo es “Fortalecer la identidad institucional a través de los valores que la pastoral promueve: Unidad, solidaridad, congruencia, verdad, respeto, gratuidad, integridad y laboriosidad.



Segundo objetivo Es velar por nuestra misión que va enfocada a la integridad de las personas y apoyar al fomento de una buena estructura social, alineando la perspectiva ética-moral-cristiana.



Un Hecho significativo es que “Los trabajadores en su mayoría viven una situación de explotación e injusticia” por otra parte “las empresas viven un panorama económico y de valores, difícil”.



Tercer objetivo. Fortalecer los espacios de formación integral para promover las bases de Doctrina Social de la Iglesia.



Cuarto objetivo. Consolidar nuestros principios y valores para contribuir al Desarrollo Humano y la Espiritualidad. Promoviendo una Nueva Cultura Laboral a favor del bien común.

Perspectivas de Pastoral del Trabajo:



«La única pretensión que tiene la Doctrina Social de la Iglesia es velar por la integridad de las personas y de las estructuras sociales.» Papa Francisco.

Somos conscientes de los cambios sociales que están afectando al mundo del trabajo esto permite que la pastoral del Trabajo ayude a consolidar la estructura social promoviendo la cultura de la Dignidad del Trabajo y de los derechos laborales, fortalecer espacios de formación integral, evangelización y conocimiento:

Cursos-talleres CEDEFOCO

Cursos talleres OCTE

Servicios de SANTIFICARE

Estudio de la Doctrina Social de la Iglesia

Impulsar procesos de Dialogo Social que repercutan en un cambio de condiciones de vida y trabajo
(PALESTRA)



OCTE



OCTE tiene como motor la enseñanza y práctica de la Doctrina Social de la Iglesia, en base a la centralidad de la dignidad de la persona humana en la búsqueda de un humanismo integral y solidario.

Ofrecemos **servicios en horas taller** a empresas que han confiado en Pastoral del Trabajo a fin de fortalecer el Desarrollo Humano dentro de la empresa y principalmente evangelizar.

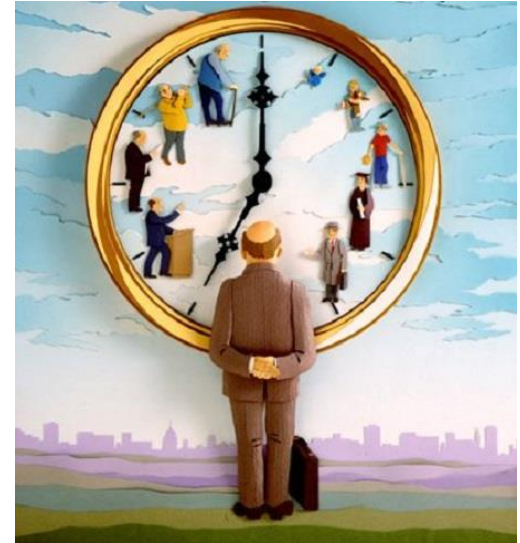

SERVICIOS OCTE



1. TALLERES DE SENSIBILIZACIÓN EN DESARROLLO HUMANO Y ESPIRITUALIDAD

Con la finalidad de provocar cambios de actitudes en los participantes, se ofrecen contenidos relevantes y altamente motivantes al cambio de estilos de vida, personales, familiares y laborales mediante convicciones que favorezcan una nueva cultura laboral y una mayor productividad de las personas que componen una empresa u organización.

3. CONSULTORÍA “*talis qualis*”

Es la intervención personal y “Face to Face” de parte de uno de nuestros consultores en orden a coadyuvar a la mejora continua de la organización.

2. CURSOS DE DESARROLLO ORGANIZACIONAL

Son cursos monotemáticos que tienen como principal finalidad instruir a los participantes con conocimientos, habilidades, destrezas y competencias en temas relevantes que los lleven al desarrollo de perfiles y aptitudes que tengan una inmediata aplicación para el mejoramiento de la calidad y productividad de las personas que componen una empresa u organización.

4. FOLLOWSHIP

Es un modelo de Consultoría y asesoría especializado externo con cursos completos en el con la implementación de estrategias de acompañamiento, reforzamiento de actitudes y aptitudes para lograr el “*expertice*” en el manejo de las empresas y organizaciones

SANTIFICARE



Área en la que se hace presente la oración desde la liturgia acercándonos cada día más a las empresas, trabajadores y familias de trabajadores.

Ofreciendo servicio de misas y/o bendiciones a las empresas.

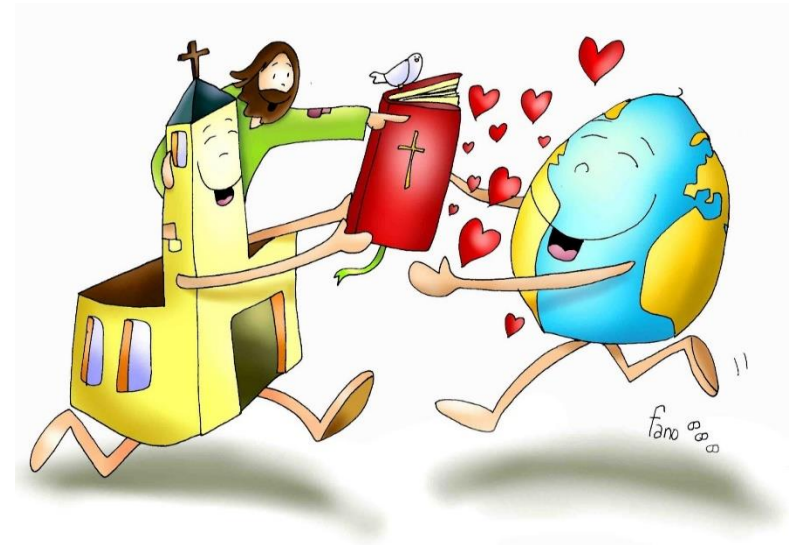

CEDEFOCO



La Arquidiócesis de Guadalajara, a través de la Sección Diocesana de Pastoral del trabajo busca acercarse y provocar el movimiento hacia el desarrollo de la persona en la comunidad con talleres y cursos que les permitirán desarrollar una técnica, talento o potencializar lo que ya saben y en su momento ser más capaces en la vida laboral o autoemplearse.

Deseamos junto a tantas otras instancias, realizar más allá de la predicación de valores evangélicos y desarrollo humano, un ejercicio social solidario.



SERVICIOS CEDEFOCO



CURSOS Y TALLERES. BÁSICOS AUTOEMPLÉATE

TALLER O CURSO	HORARIO	SEDE	COSTO
Automaquillaje	Lunes 5:00 a 7:00	San Bernardo	\$40.00
Herbolaria y Farmacia Natural	Martes 05:00 a 7:00	San Bernardo	\$30.00
Masaje Relajante	Jueves 05:00 a 7:00	San Bernardo	\$40.00
Computación	Jueves 05:00 a 7:00	San Bernardo	\$40.00
Inglés para niños	Jueves 05:00 a 7:00	San Bernardo	\$30.00
Flores de Bach	Viernes 05:00 a 6:00	San Bernardo	\$40.00
Corte y Confección	Sábado 10:00 a 12:00	San Bernardo	\$40.00
TALLER O CURSO	HORARIO	SEDE	COSTO
Gelatinas Creativas	Lunes 10:00 a 12:00	Cedefoco	\$30.00
Elaboración de productos de limpieza	Lunes 05:00 a 06:00	Cedefoco	\$30.00
Flexión y relajación muscular	Lunes 06:30 a 08:00	Cedefoco	\$25.00
COCINA: repostería, tamales, cocina navideña	Martes 09:00 a 12:00	Cedefoco	\$30.00
Karate para niños	Martes / Vier 04:00 a 6:00	Cedefoco	\$25.00
Panadería y repostería	Miércoles 10:00 a 12:00	Cedefoco	\$30.00
Masaje Relajante	Martes 05:00 a 6:00	Cedefoco	\$40.00
Herbolaria y farmacia natural	Miércoles 10:00 a 12:00	Cedefoco	\$30.00
Aplicación de uñas, básico.	Miércoles 04:00 a 06:00	Cedefoco	\$100.00
Karate para niños	Mar y Jue 04:00 a 6:00	Cedefoco	\$25.00
Inglés, impartido por Mtra. Americana	Viernes 04:00 a 6:00	Cedefoco	\$30.00
TALLER O CURSO	HORARIO	SEDE	COSTO
Herbolaria y farmacia natural	Jueves 04:00 a 6:00	Sta Mónica	\$30.00
TALLER O CURSO	HORARIO	SEDE	COSTO
Karate para niños	Mar 04:30 a 5:30	P. Febres Cordero	\$15.00



¡ VEN ! INSCRIBETE

¡ TIENES EL POTENCIAL DE HACER COSAS INCREÍBLES !

Inscripciones \$25.00

Informes e inscripciones



Tel. 38-11-64-69

E-mail: cedefoco.ac2012@hotmail.com

Facebook: Cedefoco Centro Comunitario

Estudio de Doctrina Social de la Iglesia (PALESTRA)



Encuentro entre personas que tienen interés por iluminar las realidades de nuestro mundo con *“el gozo del evangelio social”* para propiciar actualización mediante debate y lograr mayor sensibilización en mundo de la capacitación y consultoría, en el contexto de la Nueva Evangelización con la convicción de que *“Dios no llama a los capacitados, capacita a los llamados”* en camino hacia una *Economía de Comunión*.

Todo bajo la consigna del **TRABAJO Y EL DESARROLLO COMO “CLAVE DE LA CUESTION SOCIAL”**.

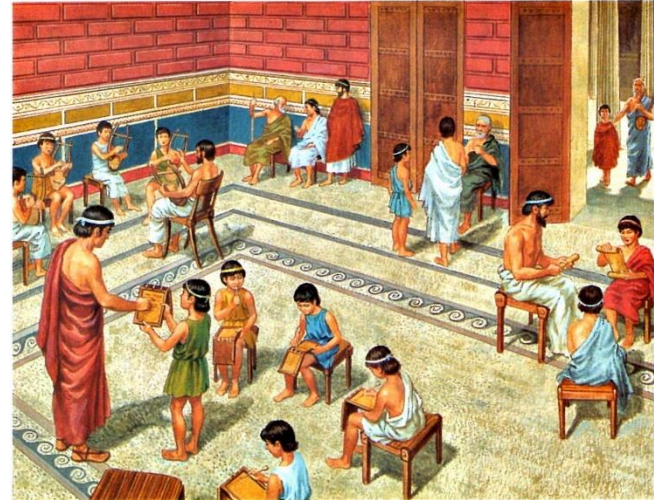

ORGANIGRAMA PT



Coord. Diocesano
(A)

Sub Coord. Diocesano
P. Blas Ballesteros
(A1)

Director Operativo
Azucena Josefina Gomez
Chaidez
(B)

Mercadotecnia
(Interino)
(Staf)

Coord. OCTE y SANTIFICARE
(Interino)
(F)

Coord. CEDEFOCO
Lic. Angela Corona
(F)

Dirección Administrativa
Eileen Lynch
(C)

RAD
Pedro Zuñiga Vera
(Interino)
(Staf)

Consultor
Pedro Zuñiga Vera
(D)

Facilitadores Sensi y organiza
(E)

Facilitadores Followship
(E)

Contador
Ma. Teresa Pérez Ochoa
Virginia Loza
(D)

Coordinación de Operaciones
Guadalupe Mayorga Gómez
Interino
(F)

Auxiliar de Operaciones
(Ver tabla Anexa)
(G)

Asistente Administrativa
(G)

DIFUSIÓN PROGRAMA DE RADIO



- Nuestro Slogan:** *Valor@ tu trabajo*
- Nombre del programa:** *“Lo bueno de Trabajar”*
- Objetivo:** *Hacer conciencia del verdadero significado de trabajar con amor.*
- Conductores:** *Azucena Gómez y Pedro Zuñiga*
- Hora y Tiempo:** *Martes, 2:00 a 3:00 p.m. En el 920 AM Radio María*
- Lugar del programa:** *En las instalaciones de Radio María
Calle Joaquín Angulo # 1696*

UBICACIÓN



* Conferencias * Cursos para empresas * capacitación de personal * Cursos de desarrollo humano * Capacitación y talleres de formación para el trabajo



Pbro. Blas Ballesteros
Subcoordinador Diocesano Pastoral del Trabajo



Calle Perdiz # 1221, Col. Morelos.



(33) 38 11 64 69



(044) 33 16 34 09 44



pastoraldeltrabajogdl@hotmail.com



Pastoral del trabajo de Guadalajara

